

Verwaltungsgliederungsplan für das Landratsamt Aichach - Friedberg

Stand: 01.04.2011

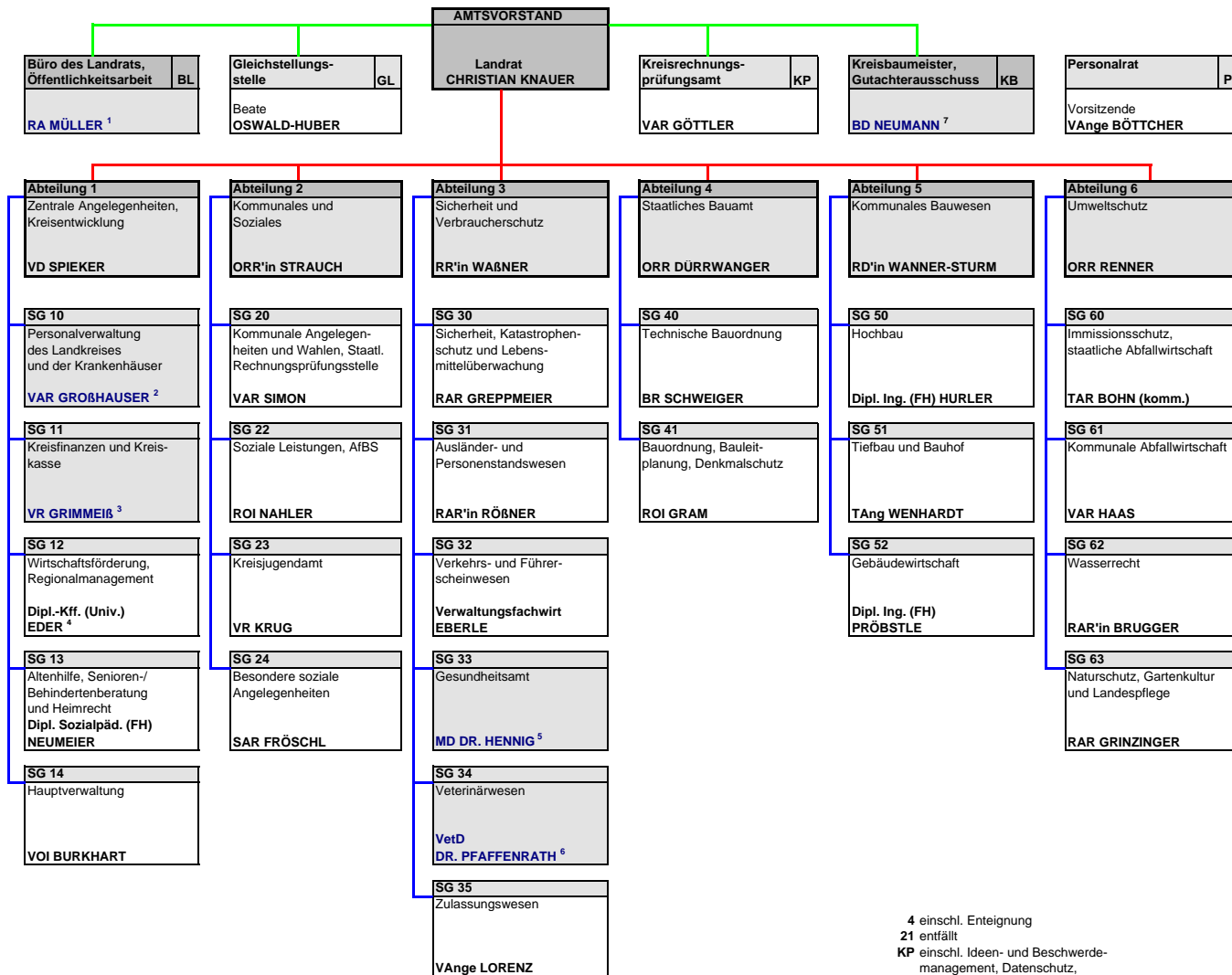

4 einschl. Enteignung
21 entfällt
KP einschl. Ideen- und Beschwerde-
management, Datenschutz,
Korruptionsvorsorge

- ¹ Büroleiter
- ² Personalreferent
- ³ Finanzreferent
- ⁴ Wirtschaftsreferentin
- ⁵ Leiter des Gesundheitsamtes
- ⁶ Leiter des SG Veterinärwesen
- ⁷ Kreisbaumeister

Vertretungen:

Abteilungsleiter 1 durch
Sachgebietsleiter 11

Abteilungsleiter 2, 3, 4
und 6 Ringvertretung

Abteilungsleiter 5 durch
Sachgebietsleiter 50

Vertretungen für
jeden SGL und GL

KatS-Vertretung nach
Plan